

1r Dia de les Papallones



MUSEU
DE CIÈNCIES NATURALS
DE GRANOLLERS



CBMS
Catalan Butterfly Monitoring Scheme

Enguany engegum una iniciativa que esperem que sigui del vostre interès: la celebració del Dia de les Papallones.

Aquesta activitat ens ajudarà a difondre més el món de les papallones i diferents institucions de Catalunya que hi treballen, i, sobretot, ens ajudarà a donar a conèixer la feina que fan els col·laboradors voluntaris del projecte de seguiment de les poblacions de papallones diürnes: el Butterfly Monitoring Scheme a Catalunya (CBMS).

L'activitat estrella consistirà a fer un itinerari guiat per un dels col·laboradors del CBMS, però al programa també recollim diferents activitats relacionades amb les papallones que realitzen altres institucions i col·lectius, tot pensat perquè pugueu participar en aquella que més us agradi i així poder gaudir d'un bon primer Dia de les Papallones!

ITINERARIS

1 de juny de 2013

Es Grau (Menorca)

Lloc de trobada: Centre d'interpretació del Parc Natural de s'Albufera des Grau.

Inscripció: sig.obsam@cime.es

Horari: 10-13 h

Preu: gratuït. Places limitades

Desembocadura riu Gaià

Lloc de trobada: Hort de la Sinya

Inscripció: voluntariat@riugaia.cat

Tel. 629684469

Horari: 11-13 h

Preu: gratuït. Places limitades

2 de juny de 2013

Barcelona, dins de Parc de Collserola

Lloc de trobada: Plaça Karl Marx, davant Clínica Staurus. Metro L3 sortida Canyelles.

Inscripció: cornejojo@gmail.com

Horari: 10-13 h

Preu: gratuït. Places limitades

8 de juny de 2013

Marata

Lloc de trobada: Aparcament del Casal

Cultural de Marata

Inscripció: www.museugranollersciencies.org/ca/agenda/

OAC Granollers

Horari: 10:30 -13 h

Preu: gratuït. Places limitades

Pla dels Capellans, Mataró

Lloc de trobada: Ronda Països Catalans davant el giratori de la Riera de la Figuera Major.

Inscripció: secciociencias@scn-mm.cat

Horari: 10-13 h

Preu: gratuït. Places limitades

Escaló, PN Alt Pirineu

Lloc de trobada: Centre d'Interpretació de la Vila Closa d'Escaló

Inscripció: montse@obagaactivitats.cat

Horari: 11-13 h

Preu: aportació voluntària

Santa Maria de Palautordera

Lloc de trobada: Aparcament de la biblioteca de Santa Maria de Palautordera.

Inscripció: www.museugranollersciencies.org/ca/agenda/

OAC Granollers

Horari: 10:30-13 h

Preu: gratuït. Places limitades

Vall de Bianya

Lloc de trobada: L'Hostalnou de Bianya

Inscripció: garrotxa.ichn@iec.cat

Horari: 10-13 h

Preu: gratuït. Places limitades

Freginals

Lloc de trobada: Centre d'Interpretació de la serra de Montsià, Pla de Corany, s/n. Freginals

Inscripció: Info@museuterresebre.cat

Horari: 10:30-13 h

Preu: gratuït. Places limitades

Fontllebrera

Lloc de trobada: Església d'Urús

Inscripció: grup@recercacerdanya.org

Horari: 11-14 h

Preu: gratuït. Places limitades

Sant Celoni

Lloc de trobada: Parc de la Rectoria Vella

Inscripció: territori@santceloni.cat

Horari: 10:30 -13 h

Preu: gratuït. Places limitades



9 de juny de 2013

Berga

- **Lloc de trobada:** INS Guillem de Berguedà, Berga
- **Inscripció:** gdnbergueda@gmail.com
- **Horari:** 10-13 h
- **Preu:** gratuït. Places limitades

Reserva Natural de Sebes - Flix

- **Lloc de trobada:** Mas del Director
- **Inscripció:** freixe@gmail.com
- **Horari:** 9 -12 h
- **Preu:** gratuït. Places limitades

Sallent, el Castell

- **Lloc de trobada:** Ateneu Rocaus Sta Llúcia, 1. Sallent.
- **Inscripció:** jplanes@calvermell.cat
- **Horari:** 10-13 h
- **Preu:** gratuït. Places limitades

Vallgorguina

- **Lloc de trobada:** Aparcament Dolmen de Pedra Gentil.
- **Inscripció:** pannonpj@diba.cat
- **Horari:** 11:30 -14 h
- **Preu:** gratuït. Places limitades

Beuda

- **Lloc de trobada:** Aparcament Ajuntament de Beuda.
- **Inscripció:** rafael_carbonell@hotmail.com
- **Horari:** 10:30 -14 h
- **Preu:** gratuït. Places limitades

Llobera

- **Lloc de trobada:** Plaça del Camp. Solsona.
- **Inscripció:** mmorale4@xtec.cat
- **Horari:** 9-13 h
- **Preu:** gratuït. Places limitades

La Tancada - Amposta

- **Lloc de trobada:** Casa de Fusta
- **Inscripció:** odonats@yahoo.es
- **Horari:** 11:30-13:30 h
- **Preu:** gratuït. Places limitades

Montcada i Reixac, Turó de Montcada

- **Lloc de trobada:** carrer Reixac cantonada Torrent de la Verdaguera. Montcada i Reixac (Barri Terranostra).
- **Inscripció:** acer@acer-associacio.org
- **Horari:** 10:30-13:30 h
- **Preu:** gratuït. Places limitades

Vielha- Betren

- **Lloc de trobada:** Palau d'Esports de Vielha. Inici camí a Betren.
- **Inscripció:** c.madruga@aran.org
- **Horari:** 11 -14 h
- **Preu:** gratuït. Places limitades

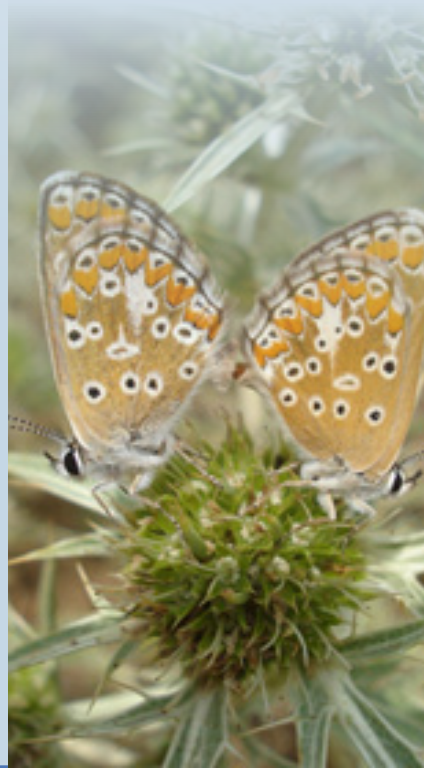

16 de juny de 2013

Serra de L'Obac

- **Lloc de trobada:** Adenc, C/ Sant Isidre, 140. Sabadell.
- **Inscripció:** correu@adenc.cat
- Tel. 937171887
- **Horari:** -14 h
- **Preu:** Adults, 4 € socis i 7 € no socis.
- Nens, gratuït. Places limitades

Alella, Turó de Baldiri

- **Lloc de trobada:** Plaça can Lleonart, Oficina de Turisme Alella.
- **Inscripció:** oficinadeturisme@alella.cat
- **Horari:** 10-14 h
- **Preu:** gratuït. Places limitades

Planoles, veïnat de can Fosses

- **Lloc de trobada:** La Casa de les Papallones, Estació 4, Planoles.
- **Inscripció:** lacasadelespapallones@gmail.com
- www.lacasadelespapallones.com
- **Horari:** 10:30 -12:30 h
- **Preu:** gratuït. Places limitades

ACTIVITATS

Conferències, recull de publicacions, tallers, i petits espectacles que duen a terme diferents entitats i institucions relacionades amb el món de les papallones. Busca allò que més t'agradi!

Museu de Ciències Naturals de Granollers

Titelles "Els petits més grans" a càrrec d'Artristras

Dates i horaris:

1 de juny de 2013 (17-18:30 h)

9 de juny de 2013 (12-13:30 h)

Inscripció: Tel 93 870 96 51

Preu: gratuït

Casa de les Papallones -Planoles-

Visita guiada a la Casa de les Papallones i petit Museu d'Història Natural

Dates i horaris:

D'abril a octubre

visites concertades: lacasadelespapallones@gmail.com www.lacasadelespapallones.com

Tel. 696 414 592 / 938 890 717

Preu: aportació voluntària pel manteniment de les instal·lacions



Jardí Botànic de Barcelona

- Com parlen les papallones?
- Taller per a famílies amb infants de 4 a 6 anys

- **Dates i horaris:**
1 de juny de 2013 (12-13:15h)
- **Inscripció:** activmuseuciencies@bcn.cat
- **Preu:**
adults gratuït amb el preu de l'entrada
nens gratuït

Centre d'informació -Parc Natural de la Serra de Collserola-

- **Taula informativa:**
papallones de Collserola.
- **Mostra de publicacions del Parc i recull de llibres i contes de papallones.**

- **Dates i horaris:**
2 de juny de 2013 (9:30-15h)
- **Inscripció:** Tel 932803552
- ci@parccollserola.net
- **Preu:** gratuït

Centre de Documentació de la Serralada de Marina -Biblioteca Elisenda de Montcada-

Conferència "Les papallones de la Serralada de Marina"

- **Dates i horaris:**
5 de juny de 2013 (18-19 h)
- **Inscripció:** acer@acer-associacio.org
- **Preu:** gratuït

Taller d'identificació de papallones i manualitats

- **Dates i horaris:**
5 de juny de 2013 (19-19:45 h)
- **Inscripció:** acer@acer-associacio.org
- **Preu:** gratuït

Ateneu Rocaus -Sallent-

Conferència "Què és el monitoratge de papallones i perquè serveix"

- **Dates i horaris:**
9 de juny de 2013 (19 h)
- **Inscripció:** jplanes@calvermell.cat
- **Preu:** gratuït. Places limitades

Masia de Can Coll -Parc Natural de la Serra de Collserola-

Visita autoguiada al Jardí de les papallones de Can Coll

- **Dates i horaris:**
9 de juny de 2013 (9:30-15h)
- **Inscripció:** Tel 936920396
- secretariacancoll@collserola.cat
- **Preu:** gratuït

Taula informativa: papallones de Collserola. Mostra de publicacions del Parc i recull de llibres i contes de papallones.

- **Dates i horaris:**
9 de juny de 2013 (9:30-15h)
- **Inscripció:** Tel 936920396
- secretariacancoll@collserola.cat
- **Preu:** gratuït

Centre d'interpretació de la Vila Closa d'Escaló -Parc Natural de l'Alt Pirineu-

Sortida guiada -Escates de mil colors-

- **Dates i horaris:**
15 de juny de 2013 (10:30-13 h)
30 de juny de 2013 (10:30-13 h)
- **Inscripció:** Tel 619 93 8267,
montse@obagaactivitats.cat
- **Preu:** 12 € adults, 6 € nens

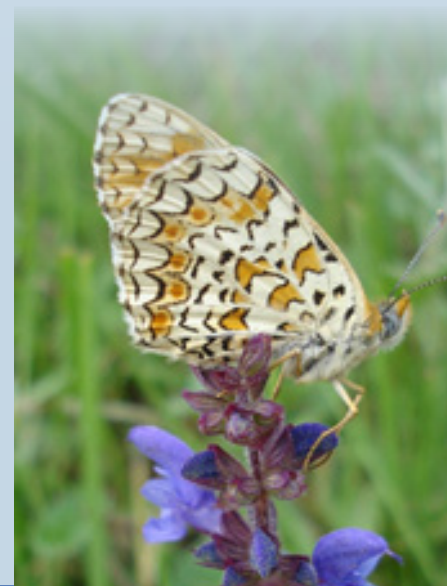

Entitats col·laboradores

Parc Natural de s'Albufera des Grau
Parc Natural de la Serra de Collserola
Parc Natural de l'Alt Pirineu
Parc del Montnegre i el Corredor
Parc Natural del Montseny
Parc de la Serralada Litoral
Parc de la Serralada de Marina
Parc Natural del Delta de l'Ebre
Parc Natural del Cadí-Moixeró
Reserva Natural de Sebes i Mendre de Flix

Museu de Ciències Naturals de Granollers
Secció de Ciències Naturals del Museu de Mataró
Museu de les Terres de l'Ebre
Nat-Museu de Ciències Naturals de Barcelona
Jardí Botànic de Barcelona
La Casa de les Papallones

Diputació de Barcelona
Conselh Generau d'Aran
Ajuntament de Granollers
Ajuntament de Tarragona
Ajuntament d'Alella
Ajuntament de Beuda
Ajuntament de Planoles
Ajuntament de Freginals
Ajuntament de Montcada i Reixac
Ajuntament de Sant Celoni
Consorti dels Espais Naturals de la comarca del
Montsià
Consorti de Turisme de la Vall de Ribes
Oficina de Turisme d'Alella

Societat Catalana de Lepidopterologia
Associació Mediambiental la Sinia
Grup de Defensa de la Natura del Berguedà
Ateneu Popular Rocaus
Delegació de la Garrotxa de la ICHN
Grup de Natura del Solsonès
Grup de Recerca de Cerdanya
ADENC
Verd e Blu
Obagaactivats
Lafarge-Asland
ACER. Associació per a la Conservació de l'Entorn
i la Recerca
Observatori Socioambiental de Menorca (OBSAM)



www.weboryx.com/

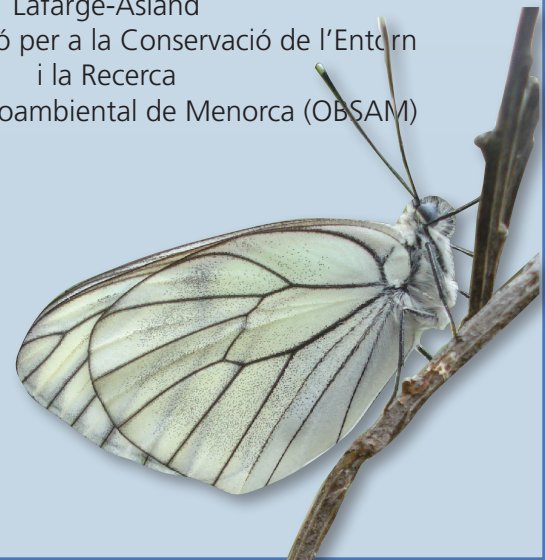

Recursos



www.lacasadelespapallones.com

CBMS

Catalan Butterfly Monitoring Scheme

www.catalanbms.org/



www.butterflypark.es/



**MUSEU
DE CIÈNCIES NATURALS
DE GRANOLLERS**

www.museugranollersciencies.org



nat jardí
botànic

Museu de
Ciències Naturals
de Barcelona

www.museuciencies.cat/



**MUSEU DE LES PAPALLONES
DE CATALUNYA**

MUSEU MUNICIPAL
PUJALT-SORT

www.papallones.net/



**Parc de
Collserola**

www.parcnaturalcollserola.cat/

Patrocina

**ANTONI JONCH
COOPERACIÓ**



Generalitat de Catalunya
**Departament de Territori
i Sostenibilitat**